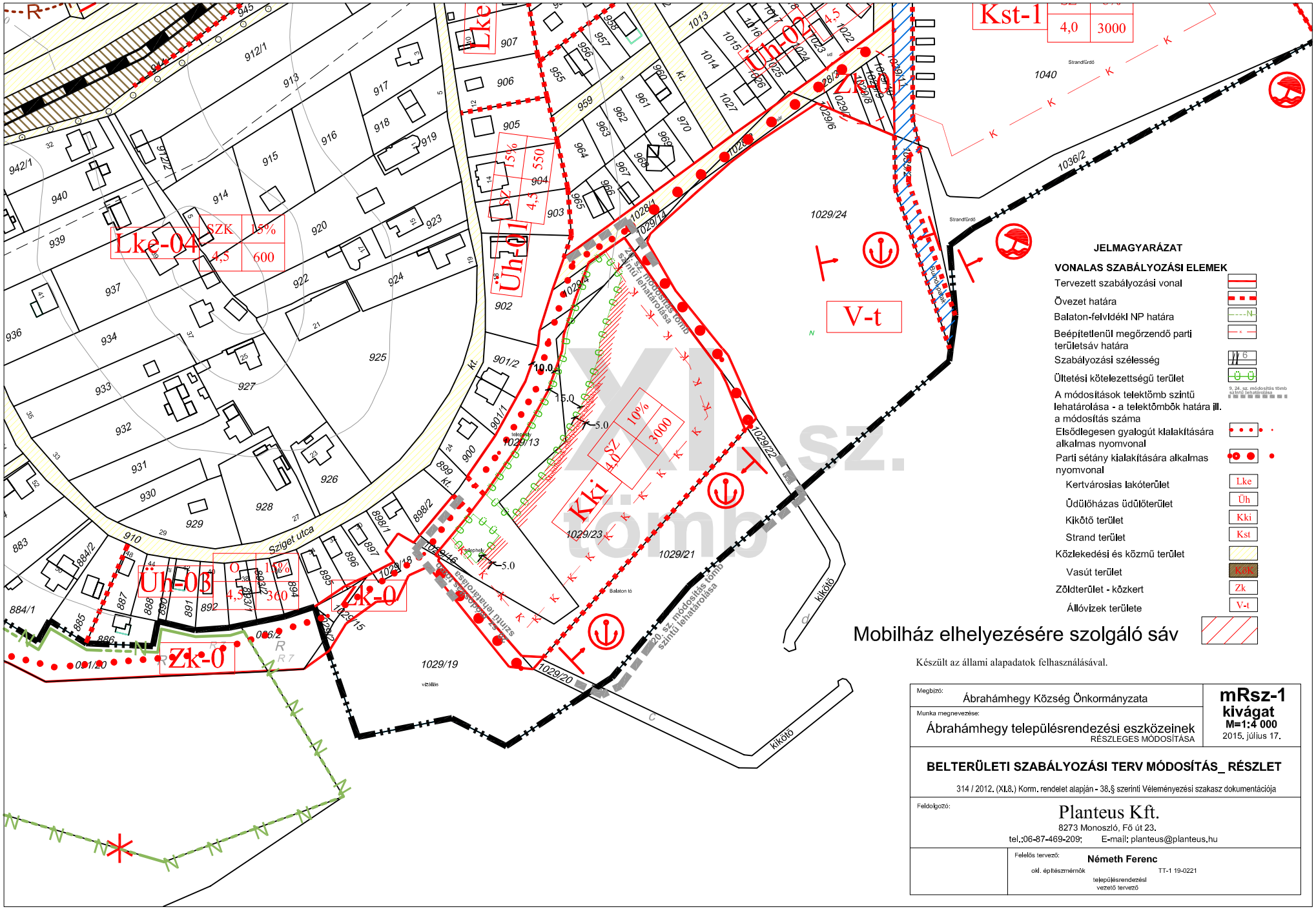

Kst-1
4,0
3000
Lke-04
SZK
15%
4,5
600
Üh-01
SZ
15%
4,5
550
Üh-02
4,5
Zk-1
Kki
SZ
10%
4,0
3000
Üh-03
O
10%
4,5
360
Zk-0
Zk-0
V-t
Sziget utca
kikötő
Strandtürdő
Balaton tó
20. sz. módosítás tömb szintű lehatárolása
XI. sz. tömb
JELMAGYARÁZAT
VONALAS SZABÁLYOZÁSI ELEMEK
Tervezett szabályozási vonal
Övezet határa
Balaton-felvidékl NP határa
Beépítetlenül megőrzendő parti területsáv határa
Szabályozási szélesség
Ültetési kötelezettségű terület
A módosítások telektömb szintű lehatárolása - a telektömbök határa ill. a módosítás száma
Elsődlegesen gyalogút kialakítására alkalmas nyomvonal
Parti sétány kialakítására alkalmas nyomvonal
Kertvárosias lakóterület
Üdülőházas üdülőterület
Kikötő terület
Strand terület
Közlekedési és közmű terület
Vasút terület
Zöldterület - közkert
Állóvizek területe
Mobilház elhelyezésére szolgáló sáv
Készült az állami alapadatok felhasználásával.
Megbízó:
Ábrahámhegy Község Önkormányzata
Munka megnevezése:
Ábrahámhegy településrendezési eszközeinek
RÉSZLEGES MÓDOSÍTÁSA
mRsz-1
kivágat
M=1:4 000
2015. július 17.
BELTERÜLETI SZABÁLYOZÁSI TERV MÓDOSÍTÁS_ RÉSZLET
314 / 2012. (XI.8.) Korm. rendelet alapján - 38.§ szerinti Véleményezési szakasz dokumentációja
Feldolgozó:
Planteus Kft.
8273 Monoszló, Fő út 23.
tel.:06-87-469-209; E-mail: planteus@planteus.hu
Felelős tervező:
Németh Ferenc
okl. építészmérnök
TT-1 19-0221
településrendezési vezető tervező